

CLUB DES COLLECTIVITÉS POUR L'ESS

En région Ile-de-France



Mardi 12 octobre 2023, visioconférence



10h30-12h30

Le webinaire va bientôt commencer.
Merci pour votre patience.

Co-organisateur :



Avec le soutien de :



Présentation de la CRESS



La CRESS accompagne le développement et la promotion de l'économie sociale et solidaire (ESS) sur l'ensemble du territoire régional. Elle exerce les missions suivantes :

1. La représentation auprès des pouvoirs publics des intérêts de l'économie sociale et solidaire ;
2. L'appui à la création, au développement et au maintien des entreprises ;
3. L'appui à la formation des dirigeants et des salariés des entreprises ;
4. La contribution à la collecte, à l'exploitation et à la mise à disposition des données économiques et sociales relatives aux entreprises de l'économie sociale et solidaire ;
5. L'information des entreprises sur la dimension européenne de l'économie sociale et solidaire et l'appui à l'établissement de liens avec les entreprises du secteur établies dans les autres Etats membres de l'Union européenne ;
6. Dans les collectivités régies par l'article 73 de la Constitution, le développement et l'animation de la coopération internationale des collectivités concernées en matière d'économie sociale et solidaire.

Présentation de l'AMIF

L'Association des Maires d'Ile-de-France (AMIF), interlocuteur privilégié des pouvoirs publics sur le plan régional.

Partenaire actif de l'Etat et des collectivités territoriales, l'A.M.I.F. aborde tous les sujets essentiels à la vie des municipalités en apportant un éclairage particulier dans le cadre de ses différents évènements, organisés chaque année :

- Ses **commissions thématiques** (Développement Economique, Numérique, Transition Ecologique, ...)
- Ses **groupes de travail** (Immobilier d'entreprise, Solidarités, Politique de la ville, ...)
- De son **Salon des maires d'Ile-de-France**, qui se tiendra cette année les **28 et 29 mai 2024** à Paris Expo, Porte de Versailles

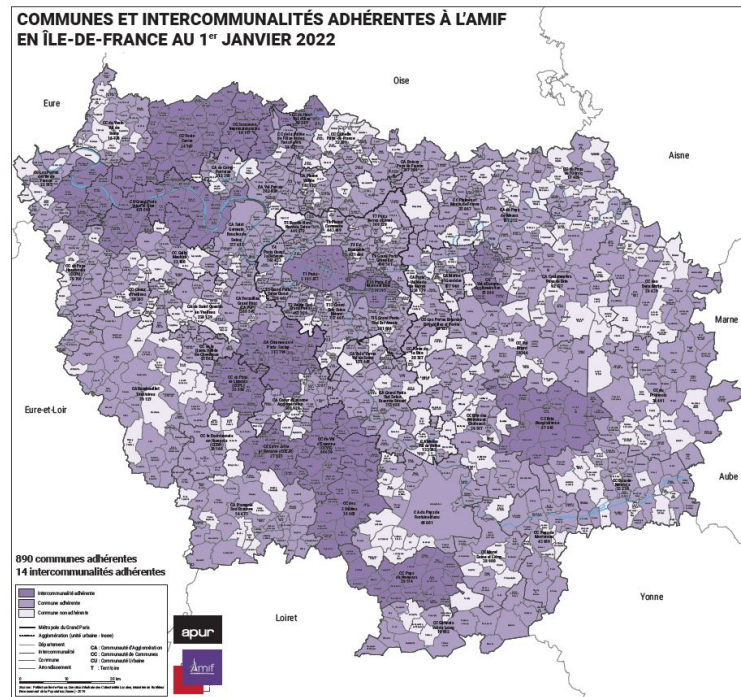

Faire connaître l'ESS auprès des jeunes



L'ESPER, qui sommes-nous ?



L'Economie Sociale Partenaire de l'École de la République

**Un collectif d'acteurs de l'ESS
au service de la communauté
éducative**



41 organisations de
l'ESS agissant dans le
champ de l'éducation



Des associations,
mutuelles,
coopératives, syndicats

L'ESPER agit pour l'éducation et la sensibilisation des jeunes à l'ESS



4 salariées à votre écoute au
siège



40 correspondants régionaux bénévoles
provenant d'organisations membres



Des accords cadres nationaux signés avec le Ministère
de l'Éducation Nationale et de la Jeunesse et le
Ministère de la Transition écologique et solidaire



Des accords cadres locaux
signés avec les rectorats,
les CRESS et les régions

La Semaine de l'ESS à l'Ecole

La “ Semaine de l'ESS à l'Ecole ”, c'est quoi ?



La « Semaine de l'ESS à l'Ecole » **vis** à **promouvoir l'Economie Sociale et Solidaire auprès des jeunes.**

De la maternelle au lycée, dans tous les territoires français, la « Semaine de l'ESS à l'Ecole » permet de découvrir les fondamentaux (citoyenneté, coopération, démocratie, lucrativité limitée, solidarité ...) qui orientent cette logique socio-économique notamment par la rencontre avec les professionnels locaux de ce secteur.

Cette initiative, pilotée par L'ESPER, l'OCCE et Coop FR et soutenue par le Ministère de l'Éducation nationale et de la Jeunesse et le Ministère de la Transition écologique, met **un coup de projecteur sur des actions réalisées durant toute l'année scolaire ou spécialement organisées pendant la « Semaine de l'ESS à l'Ecole ».**

Il s'agit là de **développer la culture économique et citoyenne des élèves, mentionnée dans les programmes scolaires.**

À travers la « Semaine de l'ESS à l'Ecole », les élèves s'engagent dans :

- Des actions de solidarité et de partage,
- Des projets collectifs pour expérimenter le « faire ensemble » et la coopération,
- Des découvertes d'entreprises et de métiers dans l'ESS sur leur territoire...

QUEL ACCOMPAGNEMENT ?

Les correspondants de nos organisations de l'ESS vous accompagnent pour construire des actions et les valoriser dans le cadre de la « Semaine de l'ESS à l'Ecole » à titre d'exemples :

Appui à la **réalisation** de l'action des élèves :

- Mise en relation avec des acteurs locaux : intervention, accueil en classe, visite d'entreprises à la demande
- Mise à disposition de ressources pédagogiques sur l'ESS : **www.semaineessecole.coop**

Appui à la **valorisation** de l'action des élèves :

- Relais sur les réseaux sociaux
- Mise en ligne de témoignages (textes, vidéos) sur le site internet de l'évènement
- Mise en relation avec la presse locale
- Soutien à l'organisation de rencontres entre élèves et enseignants engagés

Semaine de l'ESS à l'École – chiffres-clés



Depuis 2017, par an :

- de 110 à 200 actions
- de 3000 à 6500 élèves impliqués
- de 100 à 200 équipes éducatives impliquées
- de 100 à 200 acteurs de l'ESS impliqués

COPIL national Semaine de l'ESS
à l'École – 19 septembre 2023

Exemples d'actions menées en 2023



ACTUALITÉS

#SESSE2023 EN
GUADELOUPE,
DÉCOUVERTE DE L'ESS
DU CE2 AU BTS



ACTION DE SOLIDARITÉ

33 ÉCO-DÉLÉGUÉS DU
COLLÈGE SORANO À PINS
JUSTARET (31) ONT
VISITÉ LE SITE D'EMMAÛS
LABARTHE SUR LÈZE !



PROJET « MON ESS À
L'ÉCOLE » - UNE COURSE
SOLIDAIRE AU LYCÉE
PENDANT LA SEMAINE DE
L'ESS À L'ÉCOLE

Semaine de l'ESS
septembre 2023



2ÈME ÉDITION DE "CROC
POUR TOUS" DANS LES
ÉCOLES DU BOUSCAT (33)



ACTUALITÉS

SIGNATURE DE L'ACCORD
DE COOPÉRATION POUR
L'ÉDUCATION À
L'ÉCONOMIE SOCIALE ET
SOLIDAIRE (ESS) EN
NOUVELLE-AQUITAINE

Semaine de l'ESS à l'École

2023

2024

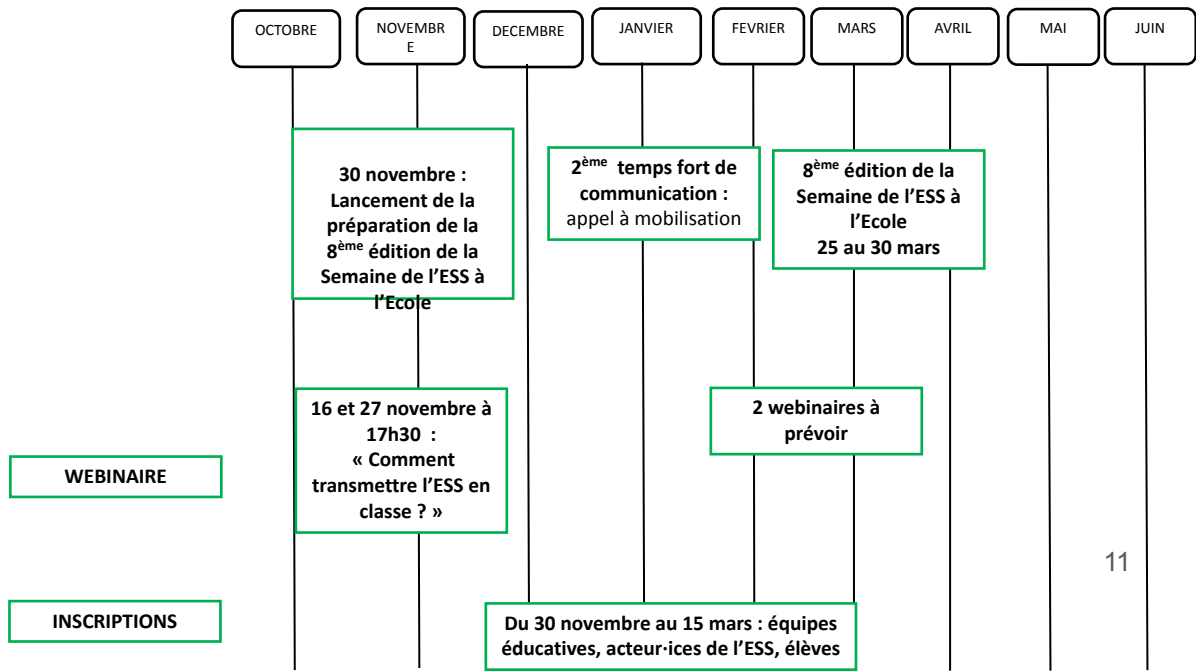

L'engagement des collectivités pour l'éducation à l'ESS



L'engagement matière d'éducation à l'ESS formalisé dans la Stratégie ESS de la Ville :

“La Stratégie ESS 2021-26 de la Ville de Lille a été adoptée au Conseil Municipal du 29/06/21. Elle a 20 priorités. L'une d'elle est la suivante :

3.2 Faciliter l'apprentissage des valeurs coopératives et l'engagement dans l'économie solidaire dès le plus jeune âge

*– **Participer à l'organisation de la Semaine de l'ESS à l'École** dans un maximum d'établissements scolaires élémentaires autour d'une programmation concertée avec les acteurs locaux de la sensibilisation à l'ESS.”*

L'engagement des collectivités pour l'éducation à l'ESS



LOT-ET-GARONNE
Le Département Cœur du Sud-Ouest

Plan d'actions 2021-2027 pour l'ESS en Lot-et-Garonne

- 5 axes stratégiques
- 17 actions

ESS / VECTEUR DE SOLIDARITÉ TERRITORIALE

Faire découvrir l'ESS aux collégiens

4

FICHE ACTION
Économie Sociale & Solidaire



■ PARTENAIRES

- Collèges du Lot-et-Garonne
- Direction des services départementaux de l'Éducation nationale
- Chambres consulaires
- Acteurs de l'ESS en Lot-et-Garonne

■ OBJECTIFS

- Informer en amont des potentiels d'emploi et d'activité dans l'ESS
- Créer des synergies entre structures de l'ESS et Éducation nationale

OBJET

L'Économie Sociale et Solidaire (ESS) est une économie fortement représentée en Lot-et-Garonne. Elle offre des opportunités d'emplois sur le territoire mal connues par les Lot-et-Garonnais en général et la population active en particulier.

Il y a donc un fort enjeu à informer sur ce potentiel d'emplois dans les structures de l'ESS notamment en direction des jeunes, qui côtoient des structures de l'ESS sans le savoir, voire qui en font partie (club sportif, association culturelles...).

Le Département s'est donné pour mission de leur présenter la réalité des métiers de l'ESS et de leur faire prendre conscience de leur importance par rapport aux fondements d'une société plus respectueuse de l'homme et de son environnement.

Mettre en place des actions et dispositifs permettant de faire découvrir et de sensibiliser les collégiens à l'ESS est essentiel afin de leur permettre d'appréhender le monde économique et professionnel qui les entoure, en vue de leur orientation scolaire et professionnelle.

Dans ce cadre l'intégration à l'opération « De firme en firme » pourra être étudiée, en lien avec la convention éducative ; de nouvelles opérations pourront également être proposées comme une bourse de stages en ligne ciblée ESS.

L'engagement des collectivités pour l'éducation à l'ESS

L'engagement en matière d'éducation à l'ESS formalisé dans la convention de coopération régionale Rectorat/DRAAF/Conseil Régional/CRESS/L'ESPER :

« Le Conseil Régional de Bretagne s'inscrit dans la déclinaison de quatre objectifs majeurs :

- *Favoriser la connaissance de l'économie sociale et solidaire auprès de l'ensemble de la population bretonne ;*
- *Accompagner les projets éducatifs citoyens et éco-citoyens portés par les établissements d'enseignement ainsi qu'à l'initiative des jeunes autour de l'ESS ;*
- *Favoriser l'ouverture des jeunes sur les mondes économique et professionnel, informer les scolaires, étudiants et apprentis sur les métiers et les formations de l'ESS et limiter¹⁴ l'effet des représentations et des déterminismes sociaux, économiques, géographiques et de genre. Les actions initiées avec les partenaires de l'ESS dans le cadre de la présente convention contribueront au plan d'actions régional défini par les autorités académiques et la Région »*



Zoom sur des actions menées avec des CT pour la SESSE



1. Inscription en ligne

2. Entretien en visio avec L'ESPER

3. Envoi d'un appel à manifestation d'intérêt aux structures ESS du territoire : 16 propositions

4. Envoi des propositions aux écoles et accueils périscolaires :

11 propositions ont été retenues pour 13 classes et 2 groupes de périscolaire.

École	Structure ESS	Actions proposées
Descartes Montesquieu	Atelier Fou de Coudre	visite + atelier couture zéro déchet
Cornette	Les Jantes du Nord	atelier réparation vélo
Viala-Voltaire	Cuisine de Jeannette et Happy Drêche	atelier goûter/ sensibilisation gaspillage et impact alimentation société
Lakanal	Les co-porteurs	visite guidée de l'écoquartier et structures ESS
Lavoisier	Le Fournil Bio (boulangerie solidaire et coopérative)	intervention et dégustation
Desbordes-Valmore	Les Givrés d'Orange	intervention circuit-court et économie solidaire, variétés et pays producteurs d'oranges, différences entre bio et non-bio, recettes, semis de pépins, etc.
Victor Duruy	Le Pas de Côté	atelier de découverte des jeux coopératifs
Lakanal	Tipimi (tiers-lieu)	atelier de sensibilisation pour décrypter les étiquettes des aliments industriels / visite du tiers-lieu de mise en pratique avec atelier cuisine et goûter.
Cabanis	Tipimi (tiers-lieu)	atelier de sensibilisation pour décrypter les étiquettes des aliments industriels / visite du tiers-lieu de mise en pratique avec atelier cuisine et goûter.
Richard Wagner	APPC	2 temps : Temps d'échange (28 mars) et Co-organisation du nettoyage (31 mars).
Bracke-Desrousseaux	Resport	Visite de la recyclerie et sensibilisation au zéro déchet
Berthelot Jules Verne	Lilitopia	visites de la ferme urbaine et ateliers

Zoom sur des actions menées avec des CT pour la SESSE

Semaine
de l'ESS
à l'École



Rabastens

1. Contact direct auprès du correspondant régional : conseils, propositions
2. Interventions du CR lors d'ateliers de sensibilisation
3. Bilan par téléphone
4. Valorisation sur le site de la Semaine de l'ESS à l'École

LADEPECHE.fr

☀️ 13° / 24° Toulouse ↗

🔍 Rechercher 📰 Journal

vendredi 23 septembre 2022, Saint Constant

Rabastens. Une semaine dédiée à l'économie sociale et solidaire



Semaine
de l'ESS
à l'École

WEBINAIRE COMMENT TRANSMETTRE L'ESS EN CLASSE ?

16 ET 27 NOVEMBRE DE 17H30 À 18H30



JE PARTICIPE !

Vous êtes militant-e, bénévole, salarié-e dans une structure de l'ESS ou enseignant-e, venez découvrir des outils pédagogiques pour transmettre l'ESS en classe



Contacter les correspondants L'ESPER

Semaine
de l'ESS
à l'École

Ile de France

Nos correspondants régionaux

Alsace

Carine SCHAFFROTH et Franck ARGAST
Mail L'ESPER : alsace[.]@lesper.fr
Mail pro : c.schaffroth[.]@strasbourg.eu, fargast.uc[.]@gmail.com
Tel : CS : 06 80 65 39 84 / FA : 07 82 45 17 94



Franck ARGAST

Aquitaine

Serge BALLAS
Mail L'ESPER : aquitaine[.]@lesper.fr
Mail pro : sballas[.]@mgen.fr
Tel : 06 48 41 22 97

Auvergne

Sylvie DOMPNIER et Sylvaine MAITRETIN
Mail L'ESPER : auvergne[.]@lesper.fr
Mail pro : edompnier[.]@mgen.fr et smaitretin[.]@mgen.fr
Tel : SD : 04 73 19 86 41 / SM : 06 02 18 02 80



Académie de Créteil

Florian DRENNE
Mail L'ESPER : creteil[.]@lesper.fr
Mail pro :
florian.drenne@casden.banquepopulaire.fr
Tel : 06 70 48 85 82



Florian DRENNE

Académie de Paris

Marie-Christine MALAHIEUDE
Mail L'ESPER : paris[.]@lesper.fr
Mail pro :
aroeven.paris[.]@jaroeven.fr
Tel : 01 45 39 25 35



Marie-Christine

MALAHIEUDE

Académie de Versailles

Marina ROUGET-PEYRE et Marina PEZERIL
Mail L'ESPER : versailles[.]@lesper.fr
Mail pro : mrouget-peyre[.]@mgen.fr / mpezeril[.]@mgen.fr
Tel : MRP : 06 07 01 80 06 / MP : 06 45 94 76 45

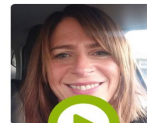

Marina ROUGET-

PEYRE

<https://lesper.fr/nos-correspondants-regionaux/>

Merci pour votre participation !



Prochains rendez-vous :



Rencontre nationale des PTCE

Le 17 octobre à
la Cité fertile
(Pantin)



Voyage apprenant du RTES Europe & ESS

Les 18 & 19
octobre à
Bruxelles



Journées de l'Economie Autrement

Les 24 & 25
novembre à
Dijon

**... et en 2024
de
prochaines
rencontres
du Club**

On reste en contact ?

CRESS Ile-de-France

Léo VOISIN

leo.voisin@cressidf.org

Association des Maires d'Ile-de-France

Guillaume DUSSAILLANT

gdussailant@amif.asso.fr

RTES

Pierre-Alain SIMON

animation@rtes.fr



