Catalogue des ressources du rtes

Poster de présentation du RTES ..... page 2
La collection RepèrESS ..... page 3
Les Points de RepèrESS ..... page 5
Les lettres du RTES ..... page 7
Le Kit Communes, intercommunalités & ESS ..... page 8
Le Kit Départements & ESS ..... page 9
Le Kit RégionalESS ..... page 10
Les fiches Déniché pour Vous ..... page 11

Version au 14.04.2023

animation@rtes.fr
03.20.97.17.97
98bis rue Brûle-Maison, 59 000 Lille
www.rtes.fr
@ReseauRTES

Réseau des collectivités **Territoriales** pour une **Économie Solidaire**

Le RTES réunit des collectivités territoriales qui s'engagent pour le développement de l'Économie Sociale et Solidaire (ESS) sur leurs territoires.
Le réseau rassemble près de 200 collectivités : conseils régionaux, conseils départementaux, métropoles, intercommunalités et communes, qui ont manifesté le besoin d'un espace d'échanges et de coordination nationale.

5 missions

1 Faire connaître

Le RTES rend visible les politiques et actions de ses adhérents auprès d'autres collectivités, des réseaux partenaires, des institutions nationales et européennes, de la presse...

2 Echanger

Le RTES organise des journées d'échanges pour permettre aux élus et techniciens de partager leurs expériences, réfléchir à l'intégration de l'ESS dans les politiques publiques et à l'articulation entre les différents niveaux de collectivités.

3 Contribuer

En capitalisant les actions et politiques de ses adhérents, le RTES porte leur voix auprès des institutions nationales, européennes et internationales.

4 S'informer

Le RTES publie une newsletter mensuelle, une lettre papier trimestrielle et des ouvrages thématiques sur les collectivités et l'ESS.

5 S'accompagner

Le RTES organise régulièrement des conférences en ligne pour permettre aux élus et techniciens de s'accompagner mutuellement dans la mise en oeuvre de leurs politiques d'ESS.

2022
en quelques chiffres

188 collectivités adhérentes
au 31.12.2022

+ de **1900** participant.e.s aux conférences en ligne et formations organisées par le RTES

11 newsletters envoyées à près de **7000** destinataires

29 flash hedbo envoyées à plus de **1100** destinataires

117 fiches pratiques
DÉNICHÉ POUR VOUS

7043 abonné.e.s au compte @ReseauRTES

84 073 visites sur le site internet www.rtes.fr

La collection RepèrESS du rtes

Retrouvez dans ces guides thématiques des initiatives étudiées à la loupe, des leviers d'actions, outils & modalités pratiques, ainsi que des témoignages d'élu.e.s et d'acteurs de l'ESS.

« Le rôle des collectivités locales dans les dynamiques de **PTCE** »
2014 - Actualisé en mai 2016

« **Politique de la ville** & ESS - Initiatives, analyses et éclairages» avec le soutien du CGET.
Septembre 2016

« Développer l'ESS dans les quartiers **politique de la ville** » avec le soutien de l'ANCT.
18 initiatives étudiées,
10 leviers d'actions,
1 répertoire des initiatives.
Février 2020

« L'ESS : une opportunité pour repenser la **coopération** et la **transversalité** ? - Étude exploratoire et regards croisés » - avec CITEGO.
Novembre 2017

« **Europe** & ESS - Enjeux et leviers d'actions pour les collectivités locales » avec le soutien du Ministère de la Transition écologique et solidaire.
Présentation des différents fonds et programmes européens, propositions & conseils méthodologiques.
Septembre 2018

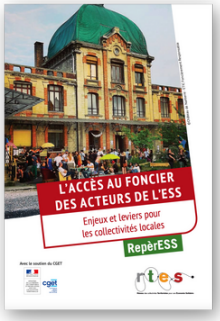

« L'**accès au foncier** des acteurs de l'ESS - Enjeux et leviers pour les collectivités locales » avec le soutien du CGET.
Avec 15 initiatives et politiques étudiées & des témoignages d'élus et acteurs de l'ESS et de l'urbanisme.
Avril 2019

« **Coopération et solidarité internationale** & ESS » avec le soutien du Ministère de la Transition écologique et solidaire.
Avec 12 fiches de présentation d'expériences de coopération internationale à dimension ESS.
Octobre 2019

« **Economie informelle** & ESS, enjeux et leviers d'action des collectivités locales » avec le soutien de l'ANCT.
19 initiatives étudiées
10 leviers d'action pour les collectivités locales
Avril 2023

Découvrez également les études publiées avec l'Avise :

- **Territoires urbains, économie sociale et solidaire et innovation sociale** (novembre 2021 et sa version anglaise en janvier 2022) avec France urbaine et l'Avise, et **Métropoles, ESS et innovation sociale** (juillet 2019)

- Et dans le cadre du projet TRESSONS : **L'ESS dans les territoires ruraux** (juin 2019), ainsi qu'un **Mode d'emploi ESS & ruralités** (septembre 2020), **des fiches techniques** (septembre 2020), une étude **Pratiques de mobilisation des programmes de développement rural et des outils de contractualisation en faveur de l'ESS** (juin 2020), **Panorama de projets d'ESS dans les territoires ruraux** (mai 2020) et **des monographies de territoires** (janvier 2020).

Le RTES a également publié des études :

Note d'analyse RTES/Avise **L'ESS dans les programmes régionaux FEDER/FSE,** *Septembre 2015*

Guide **Inscrire l'utilité sociale au coeur des politiques locales** - réalisé par l'ARF et le RTES, en partenariat avec la Caisse des Dépôts et avec l'appui technique de l'Avise, *Avril 2012*

Étude **Jeunes et initiatives économiques solidaires,** *Novembre 2010*

Les Points de RepèrESS du rtes

En quelques pages, ces documents synthétiques permettent de faire le point sur un sujet et ses enjeux. Ils sont régulièrement actualisés.

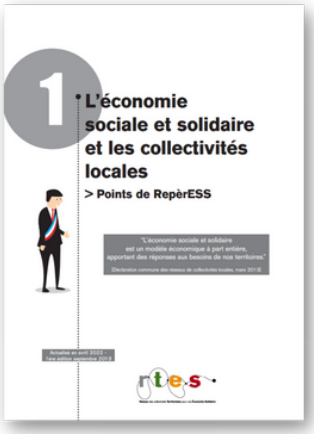

Quels rôles des collectivités dans la mise en œuvre d'une **politique ESS** et quels axes d'interventions possibles ?
Septembre 2015 - actualisés en avril 2022

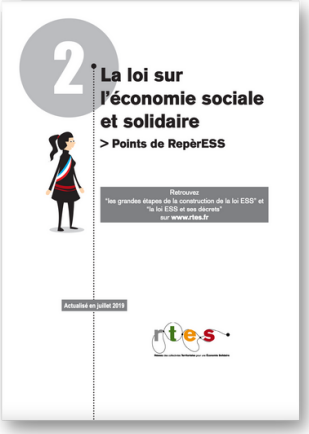

Cette synthèse de la **loi ESS** votée en juillet 2014 présente notamment les principales dispositions qui concernent particulièrement les collectivités.
Octobre 2015 - actualisé en juillet 2019

Quel rôle des collectivités dans le développement des **SCIC** ? Réalisé avec le soutien de la CG Scop, à partir de quelques exemples concrets.
Actualisé en avril 2022
Retrouvez également la version spécifique Ile-de-France et Auvergne-Rhône-Alpes

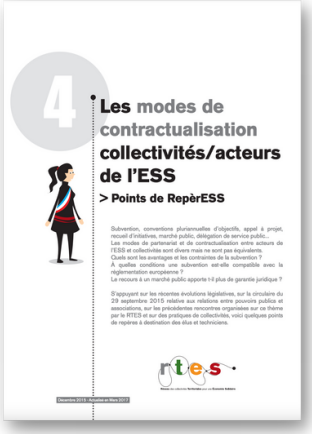

Présentation des différents **modes de partenariat et de contractualisation** possibles entre acteurs de l'ESS et collectivités.
Décembre 2015 - actualisé en mars 2017

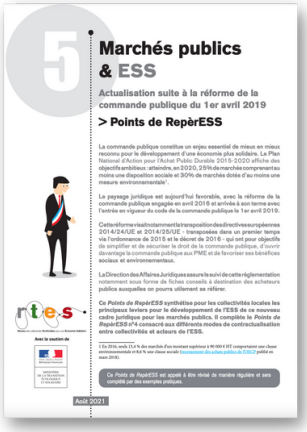

Quels sont les principaux leviers pour le développement de l'ESS apportés par l'entrée en vigueur du code de la **commande publique**
Avril 2019 - actualisé en août 2022

Ce document s'intéresse à la **co-construction** des politiques publiques, une démarche qui ambitionne de renouveler les modes d'action publique, notamment dans le champ de l'ESS.
Novembre 2017 - actualisé en avril 2019

Les Points de RepèrESS du rtes

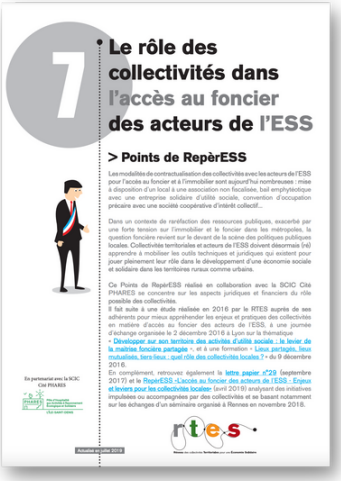

Quelles modalités de contractualisation et quels financements possibles des collectivités pour favoriser **l'accès au foncier** des acteurs de l'ESS ? Réalisé en collabo-ration avec la SCIC Cité PHARES.
Décembre 2017 - actualisé en juillet 2019

Comment faire du **commerce équitable** un véritable outil d'accompagnement de la transition écologique et solidaire ?
Réalisé en partenariat avec Commerce Équitable France.
Juin 2020 - actualisé en mars 2023

Les **schémas de promotion des achats socialement et écologiquement responsables - SPASER** constituent un outil structurant pour la commande publique responsable.
Mars 2021 - actualisé en mars 2023

Ce document présente l'actualité de la démarche des **Pôles Territoriaux de Coopération Économique** (PTCE) et le rôle des collectivités en s'appuyant sur quelques exemples.
Mars 2022
Retrouvez également la version spécifique Auvergne-Rhône-Alpes, Ile-de-France et Hauts-de-France

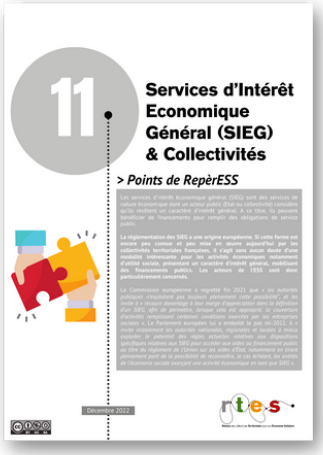

Qu'entend-on par services d'intérêt économique général (SIEG) ? Comment mettre en œuvre un SIEG et quelles opportunités pour une collectivité territoriale, ou pour un acteur de l'ESS ?
Décembre 2022

Les lettres papier du rtes

La lettre du rtes

N° 34
Décembre 2020

Réseau des collectivités Territoriales pour une Économie Solidaire

FAVORISER LA RÉSILIENCE TERRITORIALE AVEC L'ÉCONOMIE SOCIALE ET SOLIDAIRE

Avec notamment des zooms sur :
- La démarche globale de la Ceinture Aliment-Terre Liégeoise (CATL).
- Tera, un projet résilient global en Nouvelle-Aquitaine.

Et deux interviews de :
- Timothée Duverger, maître de conférence associé à Sciences-Po Bordeaux,
- Fabrice Corc, co-gérant de la SCIC Atelier Paysan.

Édito

Nos collectivités ont dû, doivent, devront faire face à une crise sanitaire, économique et sociale sans précédent. Si l'on tente de poser un filtre positif sur cette crise, nous pouvons être qu'elle accélère les prises de conscience sur l'urgence d'agir pour faire face à l'érosion de la biodiversité, au changement climatique, à l'explosion des inégalités, à l'instabilité des marchés financiers qui révèlent les limites de notre modèle économique.
Cette crise appelle également à une nécessaire résilience de nos territoires. C'est la raison pour laquelle nous avons souhaité dédier cette lettre papier au sujet de la résilience territoriale et à la possibilité des acteurs de l'économie sociale et solidaire pour la favoriser.
En effet, ESS a fait la preuve dans l'urgence de la crise de Covid-19 de la puissance de son patrimoine de solutions développées dans nos territoires, quand il est co-construit avec les collectivités, le monde économique et les citoyen.ne.s dans la pluralité.

C'est dans ce contexte particulier que s'est tenue notre dernière Assemblée générale, qui a été l'occasion d'accueillir de nouvelles et nouveaux représentant.e.s de collectivités suite aux élections municipales et d'accueillir de nouvelles et renouveler notre Conseil d'administration.
Aujourd'hui, le RTES se porte bien, comme le montre par exemple le succès du Kit Municipal ESS. Notre réseau doit continuer d'être à la hauteur de ce que la situation actuelle exige. Je crois que nous pouvons le faire, en nous appuyant sur nos 20 ans d'expérience de terrain marqués par l'engagement de long terme de Christiane Bouchart et de l'ensemble des anciens.n.s administrateurs/trices du RTES en faveur du réseau et pour le développement des politiques publiques d'ESS.

Mahel Coppey,
président du RTES

Illustration de la page de garde du « Manuel de Transition : de la dépendance au pétrole à la résilience locale », Rob Hopkins, 2008

En 2020 :
- la lettre n°34 : Favoriser la résilience territoriale avec l'ESS

En 2019 :
- la lettre n°33 : ESS, comme réponse à la revitalisation des centres-villes
- la lettre n°32 : Politique de la ville & ESS, des coopérations naturelles ?

En 2018 :
- la lettre n°31 : Collectivités locales & innovation sociale
- la lettre n°30 : Alimentation durable & solidaire en quartiers politique de la ville

En 2017 :
- la lettre n°29 : Accès au foncier des acteurs de l'ESS
- la lettre n°28 : ESS & numérique

En 2016 :
- la lettre n°27 : Circuits alimentaires de proximité
- la lettre n°26 : Culture & ESS

En 2015 :
- la lettre n°25 : ESS et économie circulaire
- la lettre n°24 : Coworking & tiers-lieux : le rôle des collectivités

En 2014 :
- la lettre n°23 : ESS et les ruralités
- la lettre n°22 : ESS en Europe
- la lettre n°21 : Monnaies locales complémentaires

En 2013 :
- la lettre n°20 : Transition énergétique
- la lettre n°19 : Diagnostics partagés

En 2012 :
- la lettre n°18 spéciale 10 ans du RTES
- la lettre n°17 : PTCE
- la lettre n°16 : Habitat participatif

En 2011 :
- la lettre n°15 : Politique de la ville & ESS
- la lettre n°14 : Utilité sociale

En 2010 :
- la lettre n°13 : Les SIG
- la lettre n°12 : La jeunesse
- la lettre n°11 : Richesse & bien-être

En 2009 :
- la lettre n°10 : Soutien aux filières
- la lettre n°9 : Épiceries solidaires

En 2008 :
- la lettre n°8 : IAE

En 2007 :
- la lettre n°7 : Régions & ESS

En 2006 :
- la lettre n°6 : Partenaires sur les territoires

En 2005 :
- la lettre n°5 : Services aux populations
- la lettre n°4 : 1ère rencontre nationale des collectivités autour de l'ESS

En 2004 :
- la lettre n°3 : Construire des territoires solidaires
- la lettre n°2 : Les SCIC

En 2003 :
- la lettre n°1 : Les marchés publics

Communes, intercommunalités & ESS

Développer l'économie de la transition dans les territoires

Mis à jour en novembre 2022, ce *kit* ***Communes, intercommunalités & ESS*** vise à outiller les équipes municipales et intercommunales dans leur politique de soutien à l'économie sociale et solidaire. Il est composé de 24 fiches, abordant les leviers dont dispose le bloc communal et différents champs d'activité. L'ESS peut être au cœur du développement d'un système économique coopératif et plus résilient !

Sommaire

Fiches introductives

n°1 Économie sociale et solidaire : de quoi parle-t-on ?.....page 3

n°2 Pourquoi mettre en place une politique de soutien à l'économie sociale et solidaire ?.....page 5

n°3 L'économie sociale et solidaire au coeur des compétences du bloc communal .....page 7

Fiches thématiques

ESS & revitalisation des centres-villes (n°5).....page 11

ESS & politique de la ville (n°6)..page 13

ESS & alimentation durable et accessible à tous (n°8).....page 17

ESS & accès à une mobilité durable (n°10).....page 21

ESS & culture (n°12).....page 25

ESS & transition énergétique (n°14).....page 29

ESS & ruralité(s) (double fiche n°16).....page 33

ESS & numérique (n°18).....page 39

ESS & jeunesse et sports (n°19).....page 41

ESS, petite enfance & famille (n°21).....page 45

ESS, gestion des déchets & économie circulaire (n°22).....page 47

Fiches leviers

Connaitre et mobiliser les acteurs de mon territoire (n°4).....page 9

Commande publique responsable (n°7).....page 15

Sociétés Coopératives d'Intérêt Collectif - SCIC (n°9).....page 19

Modes de contractualisation entre collectivités et acteurs de l'ESS (n°11) .....page 23

L'accès au foncier des acteurs de l'ESS (n°13).....page 27

Utilité sociale, impact social et évaluation des politiques publiques d'ESS (n°15) .....page 31

Animer son territoire (n°17).....page 37

Finance solidaire & monnaies locales complémentaires (n°20).....page 43

La transversalité des politiques d'ESS (n°23).....page 49

Synthèse des ressources mobilisables par les collectivités (n°24).....page 51

Départements & ESS

Développer l'économie de la transition dans les territoires

Mis à jour en septembre 2022, ce ***kit Départements & ESS*** vise ainsi à outiller les exécutifs départementaux souhaitant soutenir l'économie sociale et solidaire (ESS). Illustrée par des exemples, chacune de ses 22 fiches présente de façon synthétique et concrète les possibilités pour un conseil départemental d'inscrire l'ESS dans ses politiques.

Sommaire

Fiches introductives

n°1 Économie sociale et solidaire : de quoi parle-t-on ? ..... page 2

n°2 Pourquoi mettre en place une politique transversale de soutien à l'économie sociale et solidaire ? ..... page 4

n°3 L'économie sociale et solidaire dans les compétences départementales ..... page 6

Fiches leviers

Modes de contractualisation entre départements et acteurs de l'ESS (n°4) ..... page 8

Les Sociétés coopératives d'intérêt collectif - SCIC (n°6) ..... page 14

Soutenir l'innovation sociale (n°10) ..... page 22

Commande publique responsable (n°12) ..... page 26

Appui aux territoires et développement local (n°13) ..... page 28

Transversalité des politiques d'ESS (n°21) ..... page 44

Ressources mobilisables par les conseils départementaux (n°22) ..... page 46

Fiches thématiques

ESS & ruralité(s) (n°5) ..... page 10

Agriculture, alimentation durable & ESS (n°7) ..... page 16

Habitat & ESS (n°8) ..... page 18

Tourisme & ESS (n°9) ..... page 20

Insertion & création d'activités (n°11) ..... page 24

Vieillissement, handicap & ESS (n°14) ..... page 30

Jeunesse, culture & sports (n°15) ..... page 32

Protection de l'enfance, santé & ESS (n°16) ..... page 34

Accès au foncier des acteurs de l'ESS et tiers-lieux (n°17) ..... page 36

Économie circulaire, transition écologique & ESS (n°18) ..... page 38

Coopération européenne, internationale et transfrontalière & ESS (n°19) ..... page 40

Numérique & ESS (n°20) ..... page 42

1

Kit RégionalESS

Développer l'économie de la transition dans les territoires

Le RTES propose ce *kit RégionalESS* pour outiller les exécutifs régionaux souhaitant soutenir l'économie sociale et solidaire (ESS). Illustrée par des exemples, chacune de ses 22 fiches présente de façon synthétique et concrète la façon dont un conseil régional peut inscrire l'ESS dans ses politiques.

Sommaire

Fiches introductives

n°1 Économie sociale et solidaire : de quoi parle-t-on ? ....page 2

n°2 Pourquoi mettre en place une politique de soutien à l'économie sociale et solidaire ? ....page 4

n°3 L'économie sociale et solidaire au coeur des compétences régionales ....page 6

Fiches leviers

Connaitre et faire connaître les acteurs de l'ESS (n°4) ....page 8

Modes de contractualisation entre régions et acteurs de l'ESS (n°6) ....page 12

Monnaies locales complémentaires et finance solidaire (n°10) ....page 20

Commande publique responsable (n°11) ....page 22

Mobiliser les fonds européens en faveur de l'ESS (n°12) ....page 24

Favoriser la coopération économique territoriale (n°14) ....page 28

Co-construction et transversalité des politiques d'ESS (n°21) ....page 42

Ressources mobilisables par les conseils régionaux (n°22) ....page 44

Fiches thématiques

L'ESS au coeur du développement économique (n°5) ....page 10

Tourisme & ESS (n°7) ....page 14

Citoyenneté et démocratie participative (n°8) ....page 16

Agriculture, alimentation durable & ESS (n°9) ....page 18

Transition écologique, énergétique & ESS (n°13) ....page 26

Coopération européenne et internationale & ESS (n°15) ....page 30

Mobilité durable & ESS (n°16) ....page 32

Soutien à la vie associative (n°17) ....page 34

Numérique & ESS (n°18) ....page 36

Tiers-lieux & ESS (n°19) ....page 38

Formation, apprentissage, enseignement & ESS (n°20) ....page 40

1

Retrouvez nos fiches synthétiques de présentation d'initiatives de l'ESS, axées notamment sur le rôle des collectivités locales :

DÉNICHÉ POUR VOUS

Sur la transition énergétique :

- Fiche n°1 : SCIC Plaine Sud Energies
- Fiche n°2 : Ville de Lorient / Collectif OnCIMè
- Fiche n°3 : SCIC SAVECOM
- Fiche n°4 : Ville de Lille / Enercoop
- Fiche n°45 : Oléron Sous le Soleil 17
- Fiche n°47 : Programme d'Auto-Réhabilitation - MEL
- Fiche n°48 : Saulnes en transition
- Fiche n°95 : PTCE Construire Solidaire
- Fiche n°108 : Ressourcerie Terre d'Éco
- Fiche n°109 : Trièves Compostage & Environnement

Sur l'économie circulaire :

- Fiche n°6 : Lemon Tri
- Fiche n°7 : La Réserve des Arts
- Fiche n°41 : Les écoNautes
- Fiche n° 80 : Label Emmaüs
- Fiche n°85 : Les Alchimistes
- Fiche n°93 : Le Bois de Deux Mains / SEVE
- Fiche n°98 : RéaVie
- Fiche n°100 : Carton Plein
- Fiche n°114 : Pôle revalorisation HUMANIS
- Fiche n°115 : Emmaüs Mundo
- Fiche n°117 : Association AMELIOR
- Fiche n°119 : Recycl'Occ Textile

Sur l'alimentation durable :

- Fiche n°12 : Le Château de Nanterre
- Fiche n°21 : L'agriculture urbaine à Romainville
- Fiche n°30 : SCIC Bou'Sol
- Fiche n°31 : VRAC
- Fiche n°32 : Cuisine Commune (Tast'in Fives)
- Fiche n°33 : Food2Rue
- Fiche n°34 : Superquinquin
- Fiche n°82 : Réseau d'Échanges et de Restauration
- Fiche n°83 : Coopérative éphémère de restauration
- Fiche n°89 : Groupement Régional Alimentaire de Proximité
- Fiche n°91 : Tête Haute
- Fiche n°92 : Coopérative d'Installation en Agriculture Paysanne (CIAP)
- Fiche n°96 : Ferme urbaine Tipi
- Fiche n°99 : PAT du Pays de Langres
- Fiche n°106 : Restaurant social Le Balanzan

Sur la politique de la ville :

- Fiche n°44 : L'Accorderie de Lille
- Fiche n°67 : Digifab
- Fiche n°68 : Régie de quartier de Laxou
- Fiche n°69 : Association pour la Revalorisation de l'Estime de Soi (APRES)
- Fiche n°70 : CAP Services
- Fiche n°71 : La Ferme des Possibles
- Fiche n° 72 : PoleS
- Fiche n°73 : Coopérative Hôtel du Nord
- Fiche n°74 : Groupe DiversCité
- Fiche n°86 : KPA-Cité
- Fiche n°90 : Accorderie de Cachan
- Fiche n°97 : Migracoop
- Fiche n°101 : Centre de Santé des 3 cités
- Fiche n°104 : Les Mamas de Grigny
- Fiche n°107 : Métiers à créer Association IMEIF
- Fiche n°113 : La Boutique en scène
- Fiche n°116 : Conciergerie solidaire Ampère

Sur la mobilité durable :

- Fiche n°20 : Citiz Lille Métropole
- Fiche n°24 : Plateforme de mobilité solidaire «Être Mobiles C'est Permis»
- Fiche n°26 : Association AIBA
- Fiche n°27 : Garage SolidarAuto 38
- Fiches n°28 : SCIC BicyclAide
- Fiches n°29 : Dromolib
- Fiche n°38 : SolidarAuto 49
- Fiche n°94 : Mobilhub - Les Cités d'Or
- Fiche n°102 : Railcoop
- Fiche n°103 : Mobil'Arden

Sur la ruralité :

- Fiche n°51 : La Renouée
- Fiche n°53 : La Maison des Alternatives
- Fiche n°54 : Villages Vivants
- Fiche n°66 : La Smalah
- Fiche n°76 : Comptoir de campagne
- Fiche n°78 : L'Hermitage
- Fiche n°87 : Collectif GARE

CC BY NC SA

Retrouvez nos fiches synthétiques de présentation d'initiatives de l'ESS, axées notamment sur le rôle des collectivités locales :

DÉNICHÉ POUR VOUS

Sur le foncier, lieux partagés, communs :

- Fiche n°5 : Les Grands Voisins
- Fiche n°8 : L'ESSPACE
- Fiche n°9 : ETIC Foncièrement Responsable
- Fiche n°10 : Habicoop
- Fiche n°11 : Terre de Liens
- Fiche n°13 : La Conciergerie Solidaire
- Fiche n°14 : CoPLER (projet d'installation - ferme de Rochefort)
- Fiche n°15 : Locaux Motiv'
- Fiche n°16 : La SEMAEST
- Fiche n°17 : La SCIC TETRIS
- Fiche n°18 : La politique de Naples en matière de Communs
- Fiche n°42 : Espace Textile Rive Droite
- Fiche n°43 : KAPS - Koloc' à projets solidaires
- Fiche n°46 : Rues du Développement Durable
- Fiche n°50 : Hôtel Pasteur
- Fiche n° 77 : Casaco

Sur la coopération internationale :

- Fiche n°52 : Réhabilitation et valorisation multimédia des places traditionnelles vodùn de Porto-Novo (Bénin) - Cergy Pontoise
- Fiche n°56 : Accompagnement projets ESS - Région Nouvelle-Aquitaine et Région du Plateau Central au Burkina Faso
- Fiche n°57 : Découverte de pratiques inspirantes / Rennes-Longueuil (Québec)
- Fiche n°58 : Compétences pour demain de Solidarité Laïque
- Fiche n°59 : Lutte contre l'insécurité alimentaire - Ille-et-Vilaine / Région de Mopti (Mali)
- Fiche n°60 : Artisanat, tourisme solidaire et activités sportives - Grenoble / Bethléem (Palestine)
- Fiche n°61 : Les coopérations interméditerranéennes de la Région Occitanie pour le développement de l'ESS
- Fiche n°62 : Amélioration du cadre de vie des habitants via le dialogue social - Coopérations «DANK» entre Dschang, Amaga, Nantes, Kindia
- Fiche n°63 : Les partenariats acteurs/collectivités - Coopération Région Normandie / Gouvernorat de Médenine (Tunisie)
- Fiche n°64 : Labellisation bio et équitable de la filière du thé Shan - Coopération entre le Conseil départemental du Val-de-Marne et la province de Yen Bai (Vietnam)
- Fiche n°65 : Reboisement exploitées par des coopératives de femmes - Coopération Sicoval, Gandon et Ndièbiene Gandiol (Sénégal)

Sur la revitalisation des centres-villes :

- Fiche n°55 : Pôle ESS Anima de Calais
- Fiche n°75 : Boutique éphémère d'ACEASCOP à Loudun

Sur la culture :

- Fiche n°36 : Ricochet Sonore
- Fiche n°105 : SCIC Cinéma Le Vox Mayenne

Sur l'emploi, l'insertion :

- Fiche n°110 : PTCE Vivre les Mureaux
- Fiche n°111 : Le PHARES
- Fiche n°112 : SCIC Relais 2D

Et aussi :

- Fiche n°19 : SINGA France
- Fiche n°23 : Évaluation de l'utilité sociale : démarche engagée à Brest autour du numérique
- Fiche n°25 : Groupement local d'employeurs Marennes Oléron (Glemo)
- Fiche n°37 : Coopératives éphémères, expérimentation régionale en Bretagne
- Fiche n°39 : Crèche coopérative Mêli-Mêlo
- Fiche n°49 : E-graine
- Fiche n°88 : Agapi
- Fiche n°118 : Le PôPE, Pôle Petite Enfance

CC BY NC SA