

CARTE DES ADMINISTRATEURS DU **rtés**

Réseau des collectivités Territoriales pour une Économie Solidaire

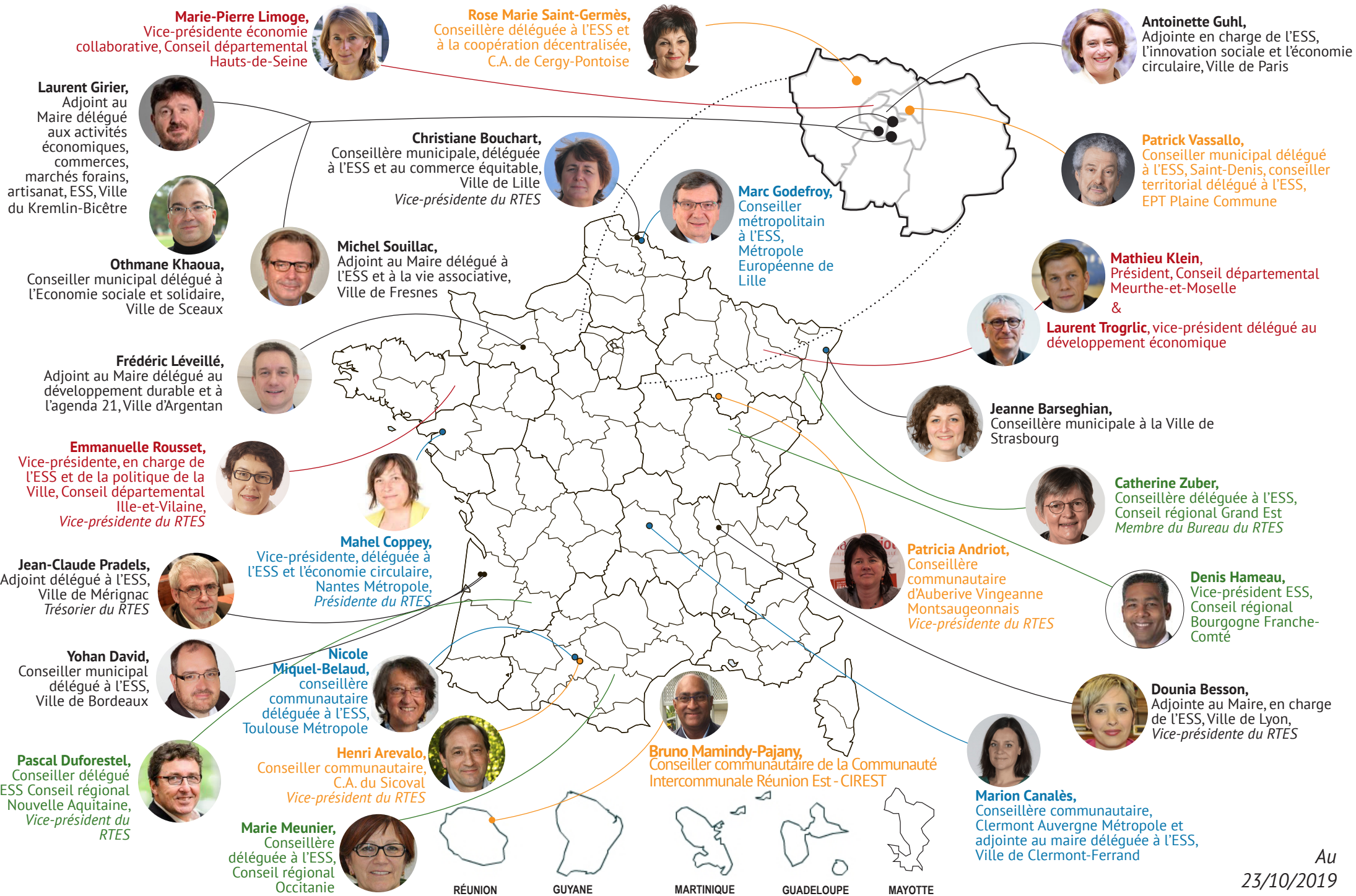

Marie-Pierre Limoge,
Vice-présidente économie collaborative, Conseil départemental Hauts-de-Seine



Rose Marie Saint-Germès,
Conseillère déléguée à l'ESS et à la coopération décentralisée, C.A. de Cergy-Pontoise



Antoinette Guhl,
Adjointe en charge de l'ESS, l'innovation sociale et l'économie circulaire, Ville de Paris



Laurent Girier,
Adjoint au Maire délégué aux activités économiques, commerces, marchés forains, artisanat, ESS, Ville du Kremlin-Bicêtre



Christiane Bouchart,
Conseillère municipale, déléguée à l'ESS et au commerce équitable, Ville de Lille
Vice-présidente du RTES



Marc Godefroy,
Conseiller métropolitain à l'ESS, Métropole Européenne de Lille



Patrick Vassallo,
Conseiller municipal délégué à l'ESS, Saint-Denis, conseiller territorial délégué à l'ESS, EPT Plaine Commune



Othmane Khaoua,
Conseiller municipal délégué à l'ESS et à la vie associative, Ville de Sceaux



Michel Souillac,
Adjoint au Maire délégué à l'ESS et à la vie associative, Ville de Fresnes



Mathieu Klein,
Président, Conseil départemental Meurthe-et-Moselle & Laurent Trogrlic, vice-président délégué au développement économique



Frédéric Léveillé,
Adjoint au Maire délégué au développement durable et à l'agenda 21, Ville d'Argentan



Emmanuelle Rousset,
Vice-présidente, en charge de l'ESS et de la politique de la Ville, Conseil départemental Ille-et-Vilaine,
Vice-présidente du RTES



Jeanne Barseghian,
Conseillère municipale à la Ville de Strasbourg



Jean-Claude Pradels,
Adjoint délégué à l'ESS, Ville de Mériqgnac
Trésorier du RTES



Mahel Coppey,
Vice-présidente, déléguée à l'ESS et l'économie circulaire, Nantes Métropole,
Présidente du RTES



Catherine Zuber,
Conseillère déléguée à l'ESS, Conseil régional Grand Est
Membre du Bureau du RTES



Yohan David,
Conseiller municipal délégué à l'ESS, Ville de Bordeaux



Nicole Miquel-Belaud,
conseillère communautaire déléguée à l'ESS, Toulouse Métropole



Patricia Andriot,
Conseillère communautaire d'Auberive Vingeanne Montsaigeonnais
Vice-présidente du RTES



Denis Hameau,
Vice-président ESS, Conseil régional Bourgogne Franche-Comté



Pascal Duforestel,
Conseiller délégué ESS Conseil régional Nouvelle Aquitaine,
Vice-président du RTES



Marie Meunier,
Conseillère déléguée à l'ESS, Conseil régional Occitanie



Bruno Mamindy-Pajany,
Conseiller communautaire de la Communauté Intercommunale Réunion Est - CIREST



Marion Canalès,
Conseillère communautaire, Clermont Auvergne Métropole et adjointe au maire déléguée à l'ESS, Ville de Clermont-Ferrand

Dounia Besson,
Adjointe au Maire, en charge de l'ESS, Ville de Lyon,
Vice-présidente du RTES

